

FITXA TÈCNICA (Espectacle solo)

Canal 1	Arpa	DI + Jack estéreo 1	L'arpa porta dues pastilles incorporades a l'interior (greus i aguts), amb sortida jack estéreo . Per amplificar-la, tinc un jack estéreo a 2 jack mono . <u>El tècnic haurà de facilitar 2 DIs.</u>
Canal 2	Arpa	DI + Jack estéreo 2	
Canal 3	Veu	Micro de veu + peu micro curt	BETA 87A
Canal 4	Mp3	Connexió a la taula	
Canal 5	retorn	1	Segons l'acústica del lloc. En interior, no cal.

Temps de muntatge: 30-40min

+

Temps de proves de so: entre 30 i 45min

(Entre muntatge, proves de so i preparació personal pel concert es necessita mínim 1h30, ideal 2h)

Temps de desmuntatge: 20min

Espai mínim per l'escenari: 3x3m

No necessito cadira o tamboret.

Contacte:

Anna Amigó Vilalta

amigoanna@yahoo.com - 608835213



RIDER DE LLUMS

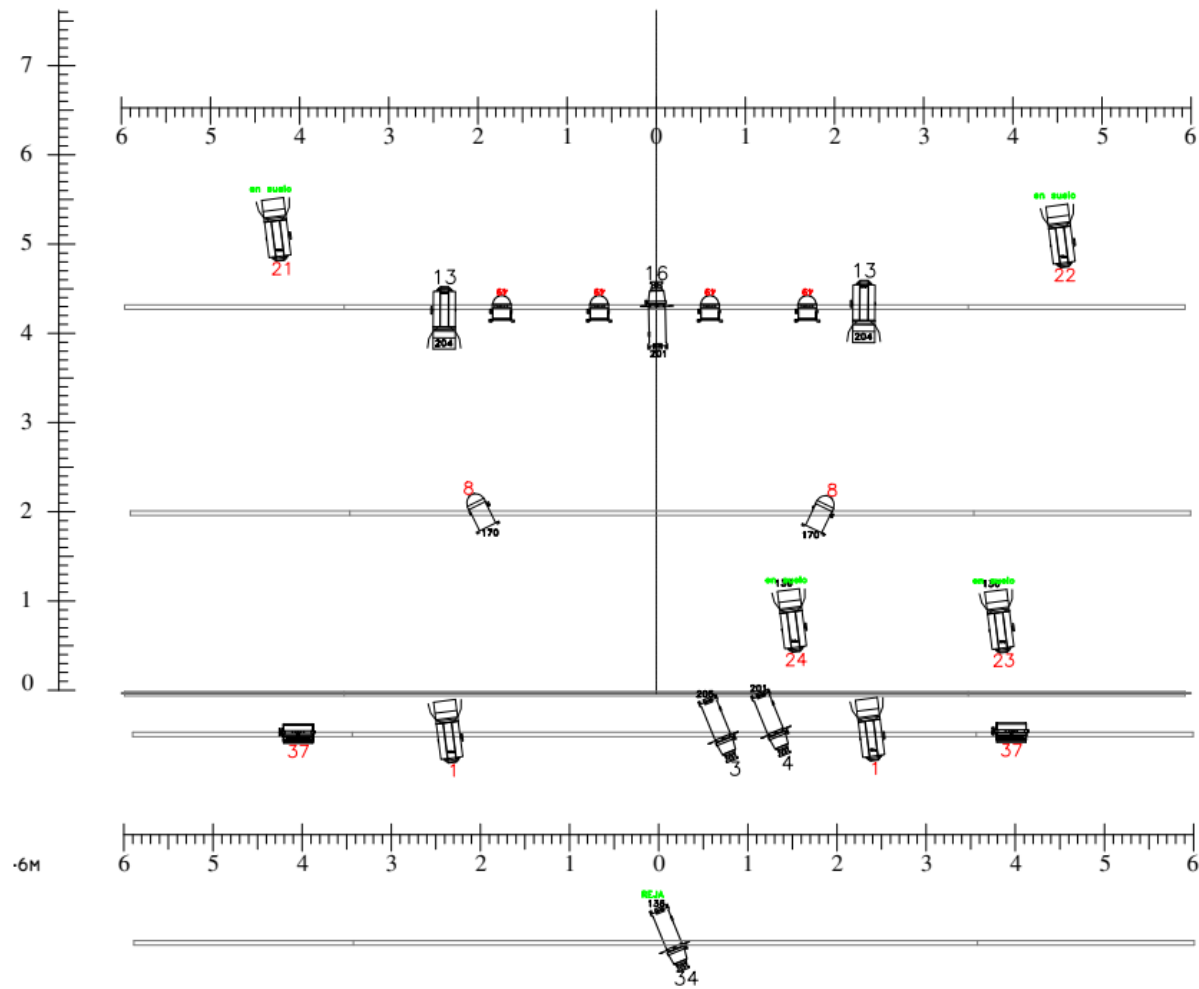

BLOQUES	TIPO	EN USO
	RECORTE ETC 750W 15/30	4
	PC ADB 1000W	8
	Par64 CP62 Nº5	2
	Panorama	2
	PARLED RGB	4

12 canales de dimmer

TAULA HYDRA O SIMILAR

ANNA AMIGÓ

:Mateo Martinez

tomateoritogmail.com